Gemeentenieuws

Veldhoven

Tweede fase bomenkap en archeologisch onderzoek Kempenbaan West

Binnenkort start de tweede fase van de bomenkap en het archeologisch onderzoek ter hoogte van het gebied Oeienbosch en Klein Goor. Dit gebeurt ter voorbereiding op de nieuwe aansluiting op de A67 en de aanleg van de Kempenbaan West. Naar verwachting beginnen de werkzaamheden de tweede helft van oktober en duren tot het einde van dit jaar. Daarnaast is Boskalis namens de provincie begonnen met de bomenkap voor de N69 ter hoogte van het Koningshofbos.

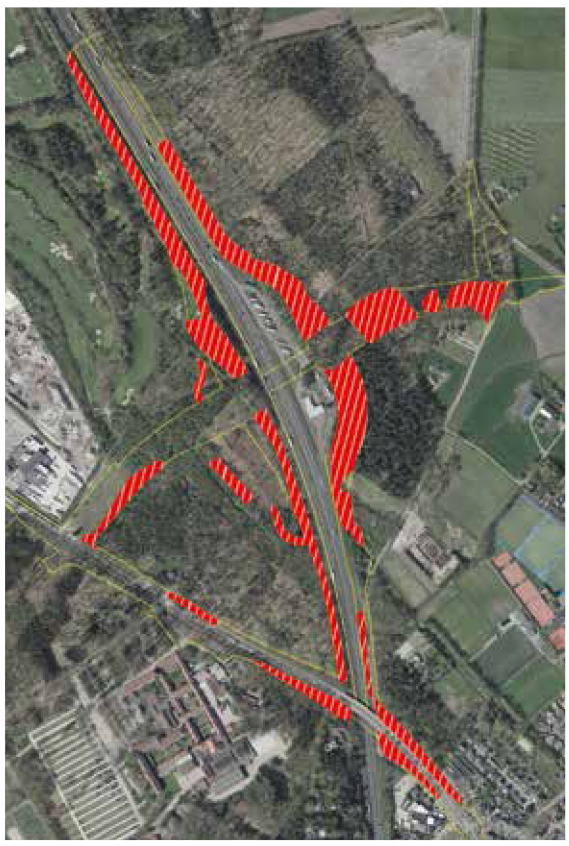

De te kappen gebieden zijn in rood aangegeven.

In 2020 start de aanleg van Kempenbaan West en de nieuwe aansluiting op de A67. Voordat de aanleg kan starten, moet eerst archeologisch onderzoek worden gedaan in het gebied tussen de Zilverbaan en de Locht. Daarvoor moet het gebied vrij zijn van bomen.

Fase drie

Kort voor de start of tijdens de aanleg van de weg wordt fase drie van de kapwerkzaamheden uitgevoerd, tegelijk met de wegwerkzaamheden van de aannemer.

Natuuronderzoeken en begeleiding van ecoloog

In en rondom het Oeienbosch leven verschillende soorten dieren en planten. De afgelopen jaren zijn diverse natuuronderzoeken uitgevoerd om goed in beeld te krijgen wat er leeft in dit gebied. Voor de tweede fase van de kap is een ontheffing nodig in het kader van de Wet natuurbescherming. Deze ontheffing is verleend. Tijdens de kap wordt zorgvuldig omgegaan met de natuur. Daarom begeleidt een ecoloog de voorbereiding en de uitvoering. Er wordt veel bos gekapt, maar er komt ook natuur voor terug. Binnenkort leest u er meer over in onder andere het Veldhovens Weekblad.

Waarschuwing voor schadelijkheid van rook

Blijf uit de rook!

Een brand is altijd spannend. Onbewust doen mensen bij brand het tegenovergestelde van wat goed voor ze is. Vooral het eerste uur komen veel toeschouwers naar de plaats van het incident. De kans is daarbij groot dat zij in schadelijke rook staan en die dus ook inademen.

Rook kan schadelijke stoffen bevatten. Schone rook bestaat niet. Het maakt niet uit wat er brandt: chemische stoffen, (tuin)afval, papier, schoon hout, olie, plastic, een huis of een bos. Rook zit vol roetdeeltjes en andere schadelijke stoffen die acute en/of langdurige klachten kunnen veroorzaken. Ook bij een woningbrand of een bosbrand kunnen dus schadelijke stoffen vrijkomen. Het gezondheidsrisico hangt samen met de hoeveelheid rook die wordt ingeademd. Rook inademen kan leiden tot brandende ogen, een geïrriteerde neusholte, keel of luchtwegen. Hoe hoger de concentratie rook, hoe sneller deze effecten optreden. De acute risico's hangen vooral af van de hoeveelheid zwevende deeltjes zoals roet en ander fijnstof en de hoeveelheid irriterende en verstikkende stoffen.

Blijf uit de rook!

Wees u ervan bewust dat rook schadelijke stoffen kan bevatten. Eigenlijk is het heel simpel: voorkom zelf dat u rook inademt. Ook bij een brand die wat verder weg is. Wacht dus niet op een sirene of aanwijzingen van de brandweer. Sluit bij overlast ramen en deuren en schakel de ventilatie uit. Meer over de campagne en alle achtergrondinformatie over rook is terug te vinden op www.blijfuitderook.nl.

Vul de vragenlijst in en maak kans op een cadeaubon

GGD Jeugdmonitor voor 12 tot en met 18-jarigen van start

Ben je tussen de 12 en 18 jaar of heb je een kind in die leeftijd? Dan ontvang je misschien een uitnodiging (voor je kind) om een vragenlijst in te vullen over je gezondheid. De GGD Brabant-Zuidoost organiseert dit onderzoek voor 24.000 jongeren. Hoe meer jongeren meedoen, hoe beter de GGD de gezondheid van jongeren in beeld krijgt.

De vragen gaan over gezondheid en over leefomgeving, leefstijl en welzijn. De onderzoeksresultaten helpen gemeenten om te bepalen wat nodig is voor jongeren om gezond en veilig te wonen, leven en op te groeien. Hoe meer jongeren meedoen aan het onderzoek, hoe completer de gegevens en de bruikbaarheid van de informatie. Voor jongeren onder de 16 jaar is toestemming van de ouders nodig voor deelname.

Start nieuwe vaccinatieronde

Maandag 21 oktober start de vaccinatieronde tegen bof, mazelen en rodehond (BMR), difterie, tetanus en polio (DTP) en baarmoederhalskanker (HPV) in onze regio gestart. Alle 9-jarigen en alle meisjes van 13 jaar krijgen een brief met oproepkaart van het Rijksinstituut voor Volksgezondheid en Milieu (RIVM). Ook is er een inhaalronde voor meningokokken ACWY. Degenen die deze vaccinatie eerder hebben gemist krijgen hiervoor een herinneringsuitnodiging.

Meer informatie

Veldhoven is op 29 oktober aan de beurt. Alle informatie over de BMR/DTP en HPV vaccinatie en over de locaties, data en tijden van deze vaccinatieronde leest u op www.bmr-dtpprik.nl en www.hpvprik.nl en www.meningokokkenprik.nl. Met telefonische vragen kunt u terecht via telefoonnummer 088 0031 400.

Foto: GGD Hollands Noorden

Herinrichtings-werkzaamheden bij De Run 6800

Tot eind dit jaar zijn er wegwerkzaamheden bij de Run 6800. Hierdoor vindt fietsverkeer plaats over de rijbaan. Er worden verkeersregelaars ingezet.

Regelmatig wordt er in Veldhoven aan de weg gewerkt

Kijk voor actuele informatie op www.veldhoven.nl/wegafsluitingen.

Officiële *Bekendmakingen Gemeenteblad*

De gemeente Veldhoven maakt, op een enkele uitzondering na, officiële bekendmakingen digitaal bekend in het Gemeenteblad op www.officielebekendmakingen.nl. Deze bekendmakingen kunt u ook vinden via www.veldhoven.nl/bekendmakingen. Op www.overheid.nl 'Blijf op de hoogte' kunt u zich gratis aanmelden voor een e-mailservice voor berichten uit uw buurt. Onderstaande verkorte berichten bieden wij voorlopig als service. De digitale versie is rechtsgeldig. Daar leest u ook of er inzage mogelijk is en welke bezwaar- en/of beroepsprocedures u kunt volgen.

OMGEVINGSZAKEN

Ingediende aanvragen omgevingsvergunning

Zaaknummer	Ingediend	Adres	Voor
OV2019-0279	03-10-2019	Korteweg 4 A	verbouwen woning
OV2019-0280	07-10-2019	Sparrebeek 5	bouwen carport
OV2019-0281	07-10-2019	Van de Hulstlaan 20	plaatsen carport
OV2019-0282	08-10-2019	Habraken 1643 H	bouwen bedrijfsruimte
OV2019-0283	08-10-2019	Zandoerleseweg 10	vervangen handelsreclame

Besluiten op aanvragen omgevingsvergunning

Zaaknummer	Verzonden aan aanvrager	Adres	Voor	Verleend/ geweigerd
OV2019-0220	04-10-2019	Habraken 2327	bouwen bedrijfspand	verleend
OV2019-0243	04-10-2019	De Plank 2	vervangen handelsreclame	verleend
OV2019-0244	04-10-2019	Dommelshei 10	vervangen handelsreclame	verleend
OV2019-0253	04-10-2019	Molenstraat 12	bouwen carport	verleend
OV2019-0263	04-10-2019	Opperstehei 36	vervangen kozijnen	verleend
OV2019-0271	04-10-2019	Kometenlaan 1	uitbreiden woonhuis	verleend

VERKEERSBESLUITEN

- Ontwerp verkeersbesluit 'Tijdelijke afsluiting fietspad tussen Heerbaan en Het Groen'.
- Ontwerp verkeersbesluit 'Aanwijzen van een gehandicaptenparkeerplaats op kenteken in de Capella'.
- Ontwerp verkeersbesluit 'Aanwijzen van een gehandicaptenparkeerplaats op kenteken in het Binnenhof'.
- Het ontwerp verkeersbesluit 'Gereserveerde parkeerplaats voor het laden van elektrische voertuigen aan de Broederhof' is ingetrokken.

INSCHRIJVING RNI

Besluit tot opname gegevens over het vertrek

Burgemeester en wethouders hebben besloten om over te gaan tot opname van gegevens over het vertrek van onderstaande personen naar een onbekend land. Deze personen zijn per de hieronder aangegeven datum opgenomen in het register niet-ingezetenen en zijn vanaf die datum niet meer als ingezetene ingeschreven in de basisregistratie personen.

Naam en voorletters	Geboortedatum	Uitschrijfdatum	Vertrek naar
Loginov, MS	21-03-1977	04-09-2019	onbekend
Dickhoff, T	22-10-1987	10-09-2019	onbekend
Hoppenbrouwers, JHM	13-04-1977	11-09-2019	onbekend

DE WEKELIJKSE NIEUWSRUBRIEK VAN Veldhoven

FOTOGRAFIE: gemeente Veldhoven (tenzij anders vermeld)
WEBSITE: www.veldhoven.nl
E-MAIL: gemeente@veldhoven.nl
POSTADRES: Postbus 10101, 5500 GA Veldhoven
BEZOEKADRES: Meiveld 1, 5501 KA Veldhoven
TELEFOON: vanuit Nederland: 14 040 (algemeen)
vanuit buitenland: +31 40 25 84 411

OPENINGSTIJDEN GEMEENTEHUIS
Informatieruimte: voor bezoekers geopend op werkdagen van 9.00 – 17.00 uur; op dinsdag van 9.00 – 19.00 uur.

VELDHOVEN WERKT OP AFSPRAAK
De publieksbalie werkt alleen op afspraak. Regel uw afspraak via www.veldhoven.nl.

Het loket Welzijn Wonen Zorg, het loket Werk en Inkomen en het Schuldhulploket werken alleen op afspraak. Bel op werkdagen - tussen 09.00 - 13.00 uur - voor het maken van een afspraak via telefoonnummer 14 040. Geef hierbij duidelijk aan welk loket u wilt bereiken.

OPENINGSTIJDEN MILIEUSTRAAT
Habraken 2409, Veldhoven, tel. (040) 25 84 333
Werkdagen van 13.00 - 17.00 uur, zaterdag van 10.00 - 16.00 uur

ABONNEMENT
Wekelijks GemeenteNieuws en officiële bekendmakingen in uw mailbox? Regel het met een e-mail naar gemeente@veldhoven.nl

WWW.VELDHOVEN.NL

centrum voor jeugd en gezin veldhoven

Vragen over opvoeden?
Ik vermoed dat mijn zoon drugs gebruikt
Hoe ga ik daar mee om?

Bij twijfel gewoon even bellen:
(of mailen naar info@cjgveldhoven.nl)
040 - 258 41 13