De Wijk-GGD

Gemeente Veldhoven en Waalre

Image: freepik.com

De Wijk-GGD

Gemeente Veldhoven en Waalre

GGD Brabant-Zuidoost

Veldhoven

Gemeente Waalre

Politie

Even voorstellen

Joep Gorissen
Wijk-GGD GGD BZO

Kirsten Peek
Wijk-GGD GGD BZO

Lotte Welp
Manager Bijzondere Zorg GGBD BZO

Achtergrond

- Landelijke toename van E-33 meldingen
- Veelal geen strafbare feiten maar een zorgvraag
- Een relatief kleine groep met problemen op het snijvlak van zorg en veiligheid
- Een grote impact op de directe omgeving en samenleving
- Betere samenwerking tussen veiligheid en zorg
- Zo snel mogelijk organiseren van passende opvang, zorg en ondersteuning

Wijk-GGD

- In Amsterdam (‘92) ontstaan vanuit de behoefte aan wijkgerichte professional
- Sinds 2015 zijn er in Vught ook wijk-GGD’ers actief
- In 2017-2018 zijn 13 proefgemeenten gestart en in 2018-2019 zijn nog eens 24 gemeenten gevolgd

De wijk-GGD Profiel

- Op laagdrempelige wijze contact maken volgens de presentiebenadering
- Situatie vanuit psychiatrisch én somatisch perspectief beoordelen en procesinterventies doen
- Proactief, onderzoeken en verder kijken dan alleen de vraag of individueel probleem
- Uitgebreide kennis van het complexe zorgland-schap, het aanbod en geldende afspraken en kan hierin navigeren om passende zorg voor zorgmissers en zorgmijders te organiseren

- Middels een grensoverschrijdende aanpak, flexibiliteit en creativiteit oplossingen bedenken buiten de gebaande paden
- Preventief, proactief en outreachend verbindingen in het brede domein van welzijn, zorg en veiligheid leggen
- Op informele wijze ondersteuning aan ketenpartners bieden, aanspreken op gemaakte afspraken en onderliggende belangen herkennen en bespreekbaar maken

De wijk-GGD Kerntaken

- Preventie en vroegsignalering
- Inventariseren van zorgen en hulpvraag of hulpvragen
- Procesregie wanneer nodig

- Aanvullen van betrokken professionals vanuit omgevingsperspectief
- Toeleiden naar passende opvang, hulp en ondersteuning
- Investeren in contact en verleiden tot zorg

- Op gang brengen van gestagneerde hulpverleningsprocessen
- Consultatie en advies voor professionals
- Voorlichting en psycho-educatie problematiek en handelingsperspectief

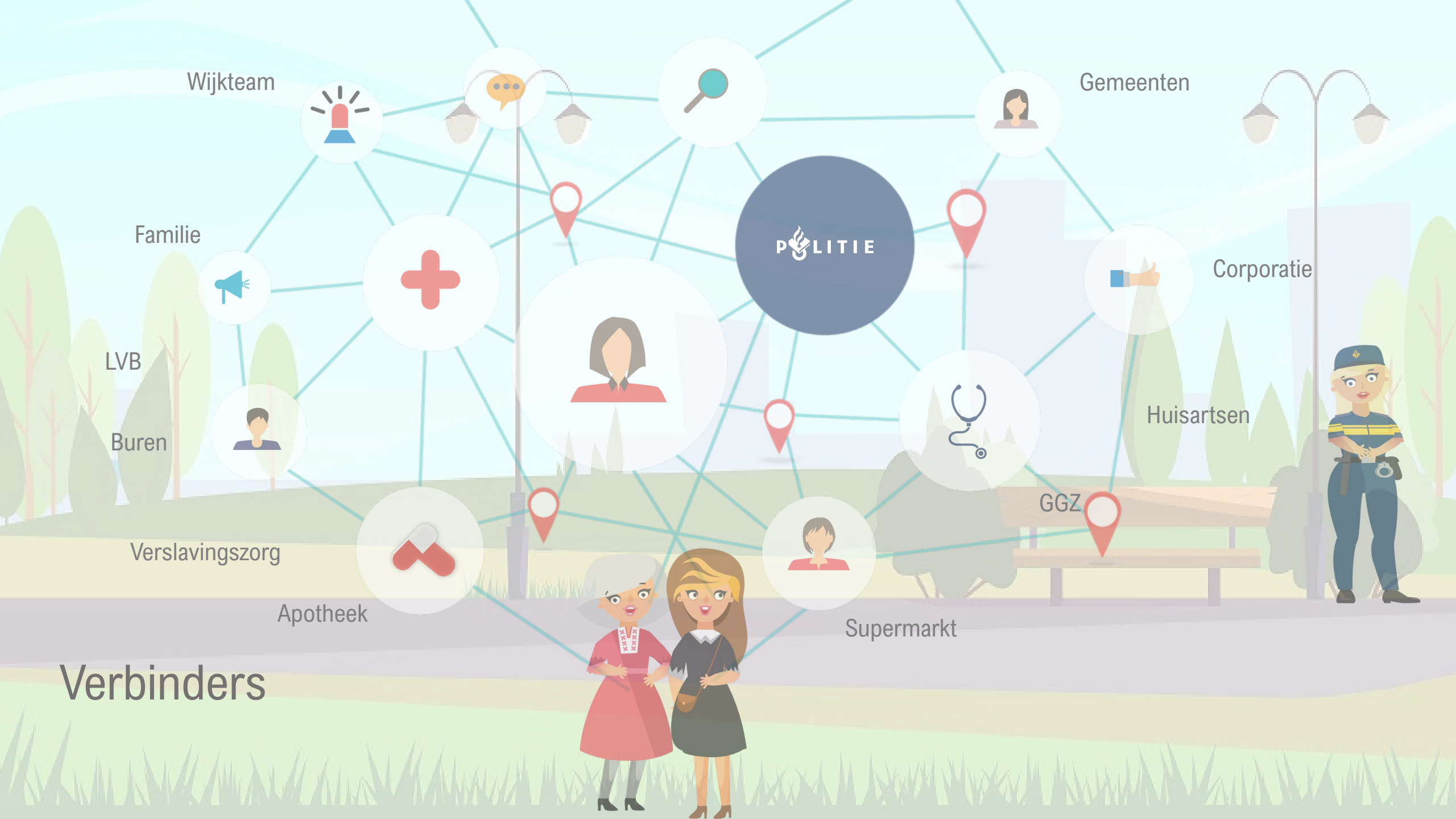
Wijkteam
Gemeenten
Familie
POLITIE
Corporatie
LVB
Huisartsen
Buren
GGZ
Verslavingszorg
Apotheek
Supermarkt

Verbinders

Doelgroep

Geen boeven,
maar uit balans

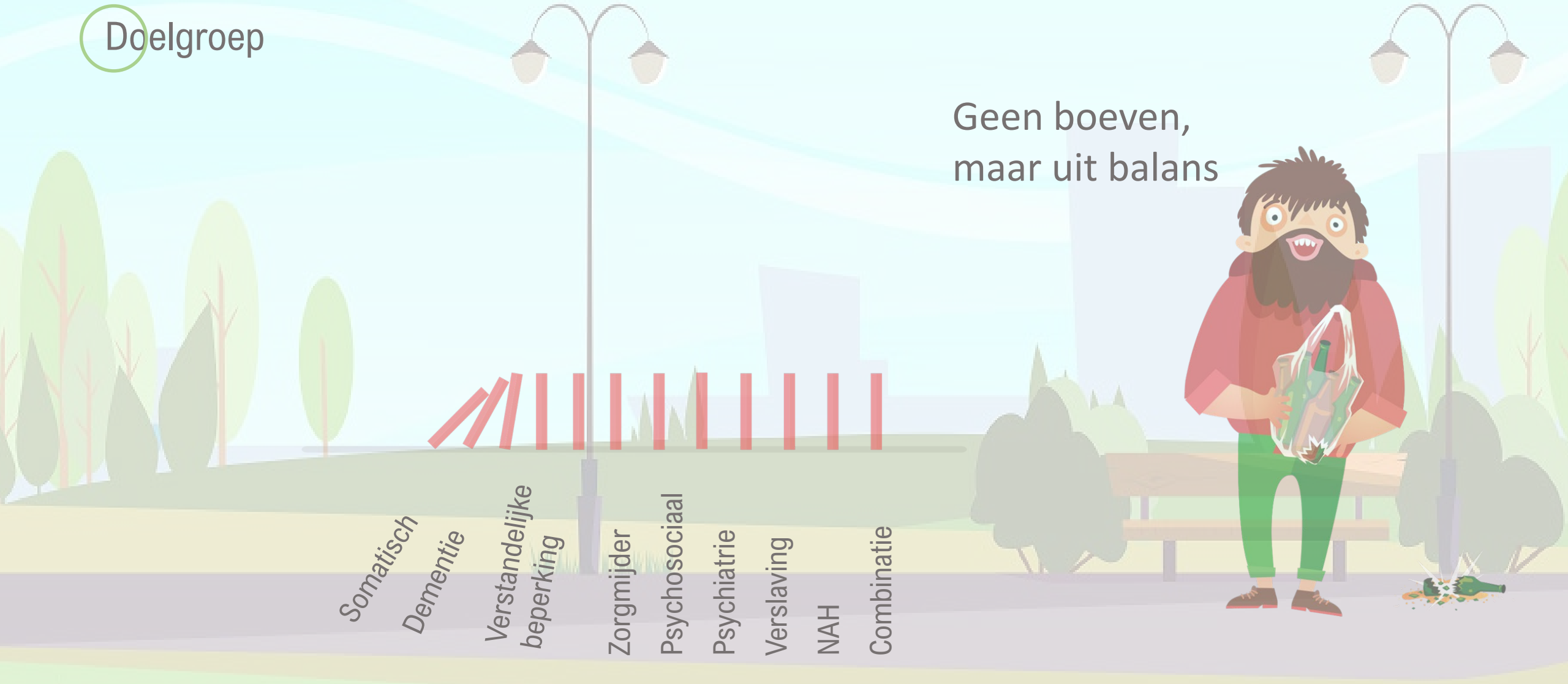

De dagelijkse praktijk

Mevr. J.
Leeftijd 70 jaar

- Huurwoning
- Hoort stemmen, krijgt opdrachten om zichzelf iets aan te doen en is angstig
- Slaapt heel slecht, eet weinig
- Belt Politie in de nacht omdat ze wordt lastig gevallen, vertrouwt het allemaal niet
- Familie maakt zich grote zorgen om haar welzijn, weten er geen raad mee
- Heeft gereageerd op geluiden in de buurt door te schelden

De dagelijkse praktijk

Dhr. P.
Leeftijd 60 jaar

- Koopwoning
- Alleenstaand; verstoorde relatie met partner die is vertrokken.
- Chronische psychotische kwetsbaarheid nu manifest in wanen gericht op buurtgenoten
- Geen zicht op ontwikkeling psychotisch gedrag
- Wijst vrijwillig behandelaanbod af
- Geen crisismaatregel
- Regelmatig contact om te verleiden tot specialistische zorg
- Inzet ervaringsdeskundigheid
- Contact met omgeving

De dagelijkse praktijk

Mevr. K.
Leeftijd 65 jaar
Gehuwd

- Huurwoning
- Het nodige meegemaakt in voorgeschiedenis, emotieregulatie problemen
- Alcoholmisbruik
- Zorgen om lichamelijke toestand
- Zorgmijdend, wil geen hulp
- Huiselijk Geweld, dreigen met geweld, relatieproblemen
- Nauwelijks netwerk/ steunsysteem, verbroken contacten
- Weinig aansluiting in de buurt

De dagelijkse praktijk

Dhr. S.
Leeftijd 60 jaar

- Koopwoning
- Overlast wegens manische ontremming en alcoholmisbruik/verslaving
- Politie krijgt al jarenlang overlastmeldingen
- Zorg sluit niet aan en overlast verergerd
- Opschaling Integrale Veiligheid
- Vertegenwoordiging buurtgenoten en organisatie Round The Table
- Overlast is getopt en contact met buurt is in herstel

“De wijk-GGD’er is een onmisbare schakel die niet kijkt naar organisatiegrenzen of beperkingen maar kijkt wat een situatie nodig heeft en zich hard maakt om deze zorg en ondersteuning zo snel als mogelijk voor elkaar te krijgen”

“Het zijn toppers die hun vak verstaan. Zij ontlasten ons wijkagenten enorm, door casussen over te nemen. Hun netwerk is goud waard, binnen de hulpverlening”

Contactinformatie

Wijk-GGD - Bijzondere Zorg	088 0031 101	wijkggd@ggdbzo.nl	www.ggdbzo.nl
Joep Gorissen	06 86889107	j.gorissen@ggdbzo.nl	
Kirsten Peek	06 86809306	k.peek@ggdbzo.nl	